

Christian Wittwer

architecte ets
guide de montagne

VD-1860 Aigle
tél+fax +41 24 466 52 24
VS-1872 Troistorrens
portable +41 79 224 97 28
E-mail
ww72@bluewin.ch

**EXTENSION D'UN CHALET EXISTANT
POUR AGRANDIR LE SEJOUR ET CREER DES LOCAUX
TECHNIQUES, REGULARISATION D'UN COUVERT EXISTANT**

Chemin du Réservoir 17 - 1865 Les Diablerets

PARCELLE N°2536

ECA N° 2379

06.05.2026

16.03.2026

02.03.2026

ECHELLE
1:100

PLAN N°
005

L'ARCHITECTE
C. WITTWER

LES PROPRIETAIRES
Rodolphe Gautier

Elévations
chalet

Construction:

■ Existant

▨ Construction

▨ Démolition

MISE A L'ENQUÊTE

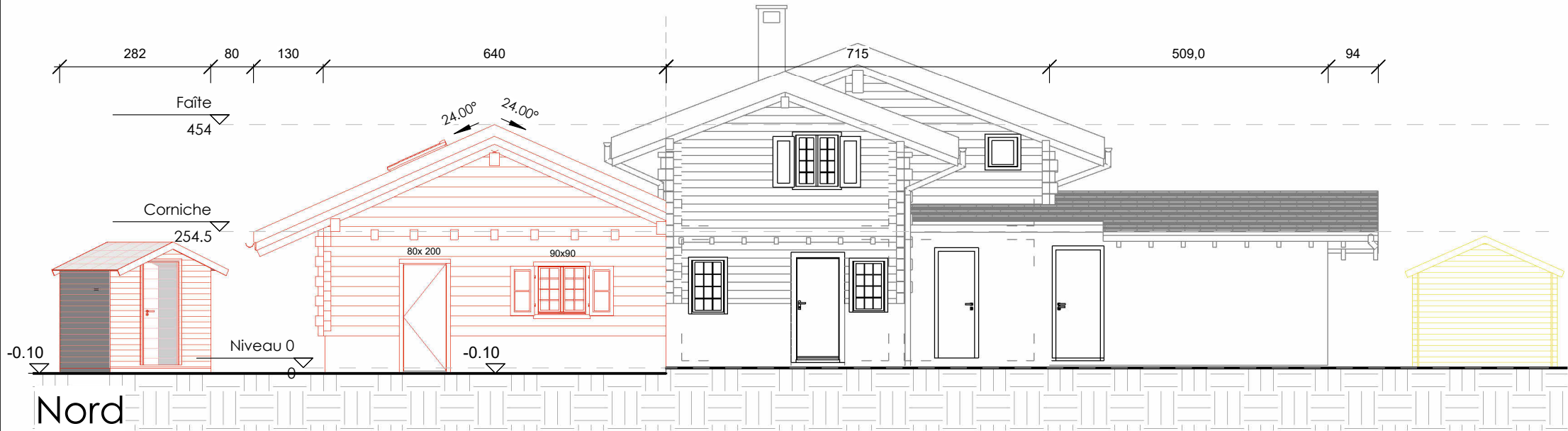

Nord

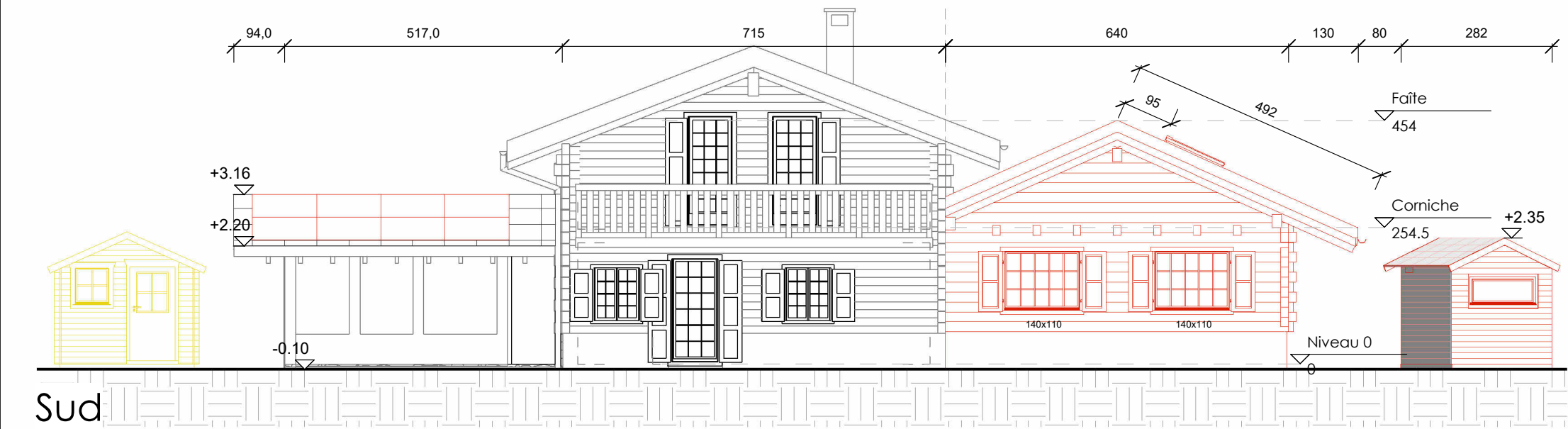

Sud

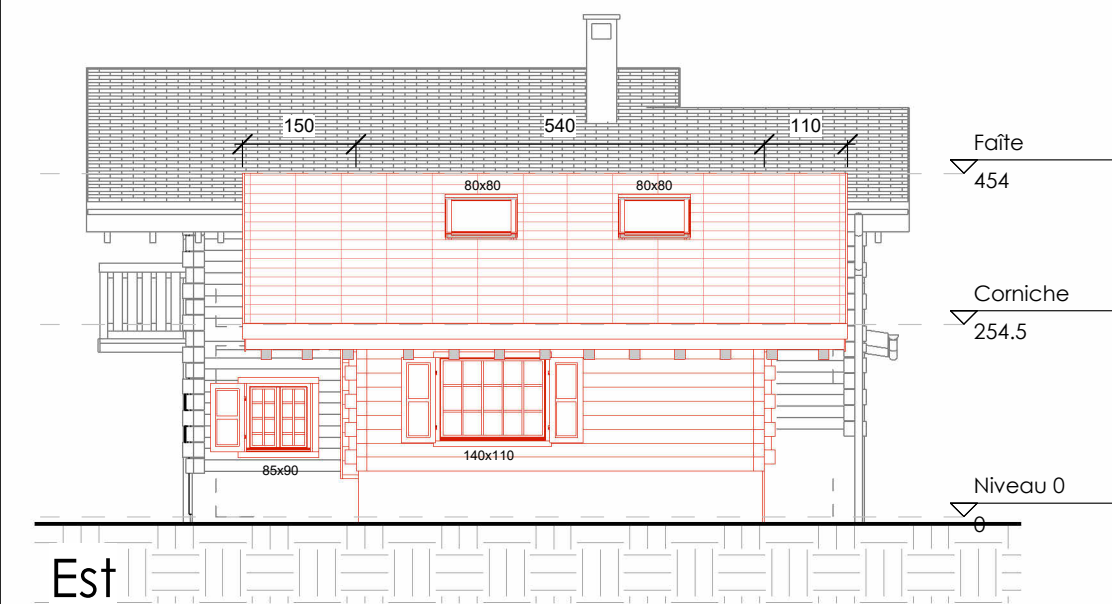

Est

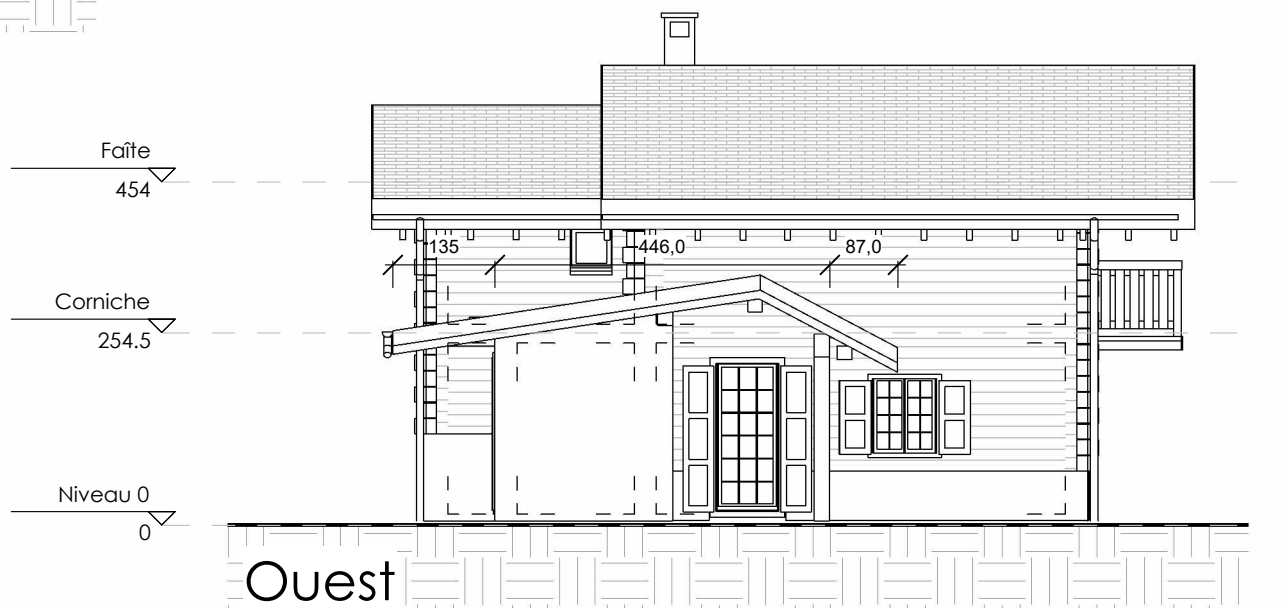

Ouest