

**EXTENSION D'UN CHALET EXISTANT
POUR AGRANDIR LE SEJOUR ET CREER DES LOCAUX
TECHNIQUES, REGULARISATION D'UN COUVERT EXISTANT**

Chemin du Réservoir 17 - 1865 Les Diablerets

PARCELLE N° 2536

ECA N° 2379

L'ARCHITECTE
C. WITTWER

LES PROPRIETAIRES
Rodolphe Gautier

06.05.2026
31.03.2026
16.03.2026
02.03.2026

ECHELLE
1:200

PLAN N°
001

Plan de situation

Construction:

- Existant
- Construction
- Démolition

Canalisations enterrées:

- Existant / Projeté
- EU
- Géothermie

Limites et implantation:

- 205** n° de parcelles
- Limite de parcelle du projet
- Limites de parcelles
- Cotes d'implantation



MISE A L'ENQUÊTE

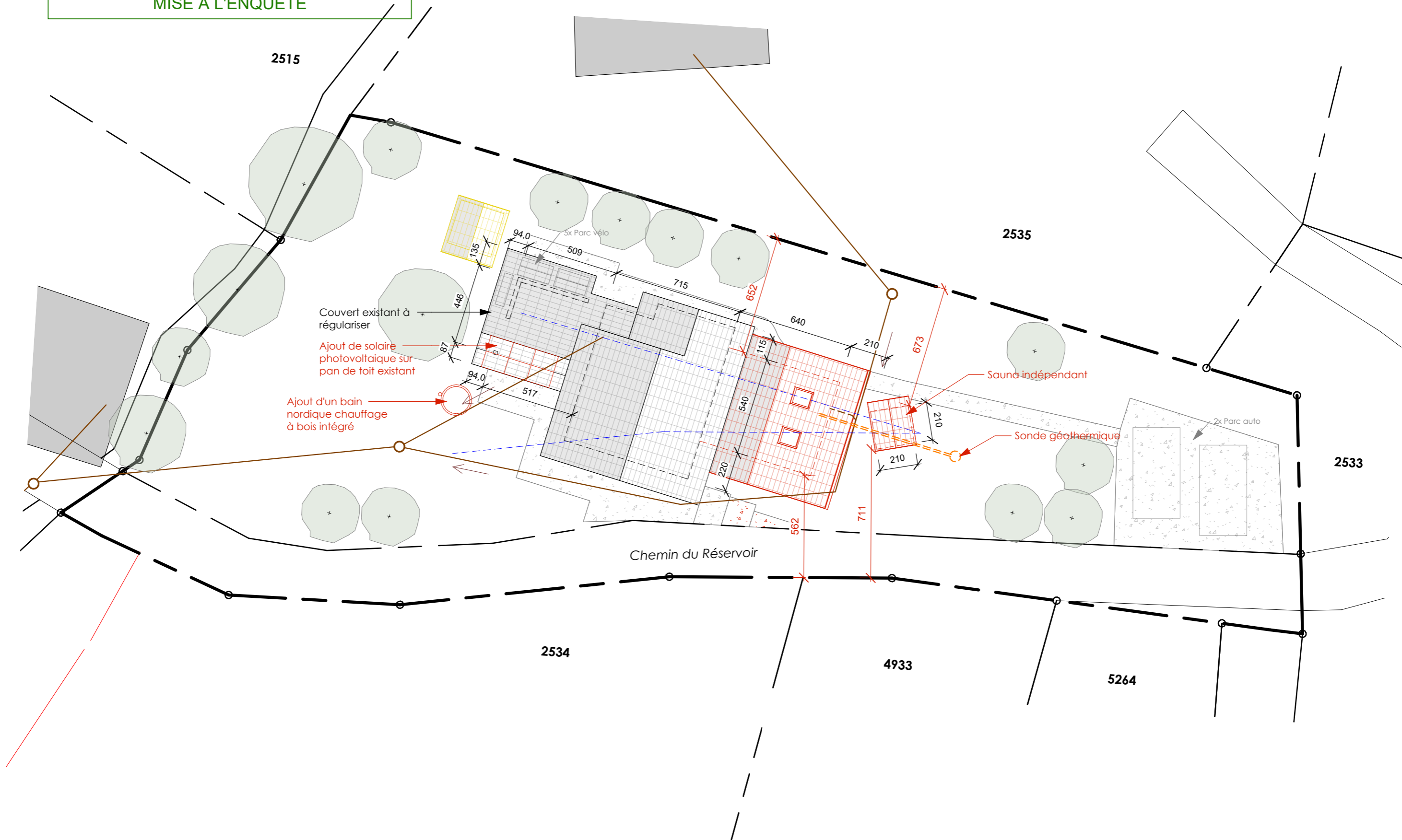

2515

2535

2533

2534

4933

5264

Chemin du Réservoir

Couvert existant à régulariser

Ajout de solaire photovoltaïque sur pan de toit existant

Ajout d'un bain nordique chauffage à bois intégré

Sauna indépendant

Sonde géothermique

2x Parc auto

5x Parc vélo

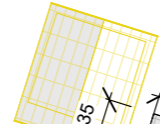

135

94,0

446

87

94,0

517

94,0

509

715

652

640

210

673

210

210

210

220

562

711

540

220

115

540

220

220

562

711

220

220

220

220

220

220

220

220

220

220

220

220