

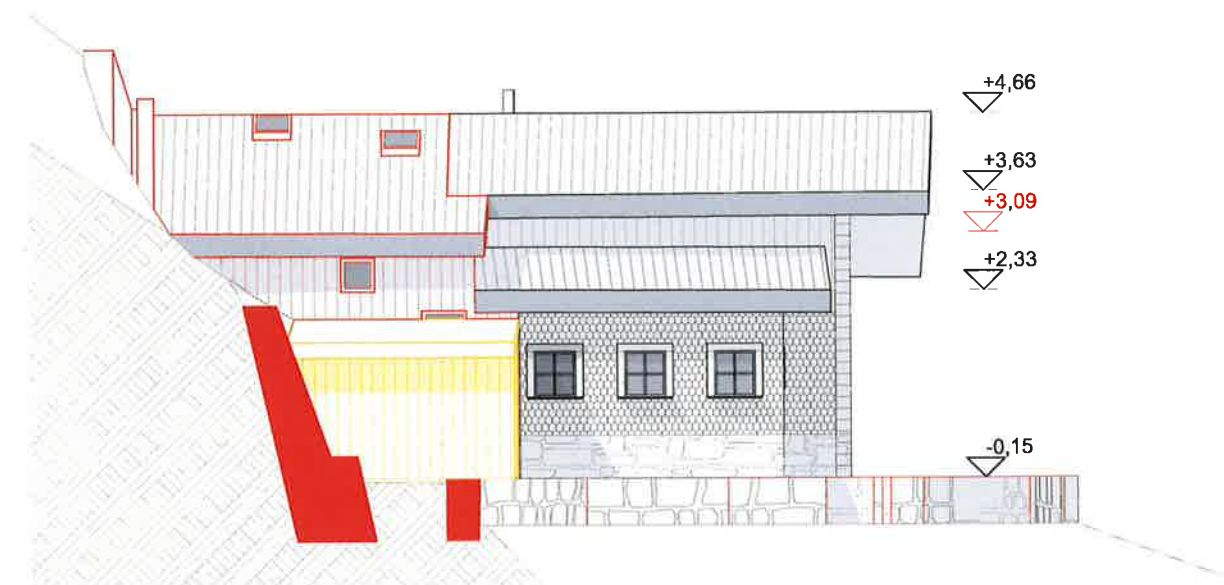

Coupe transversale AA

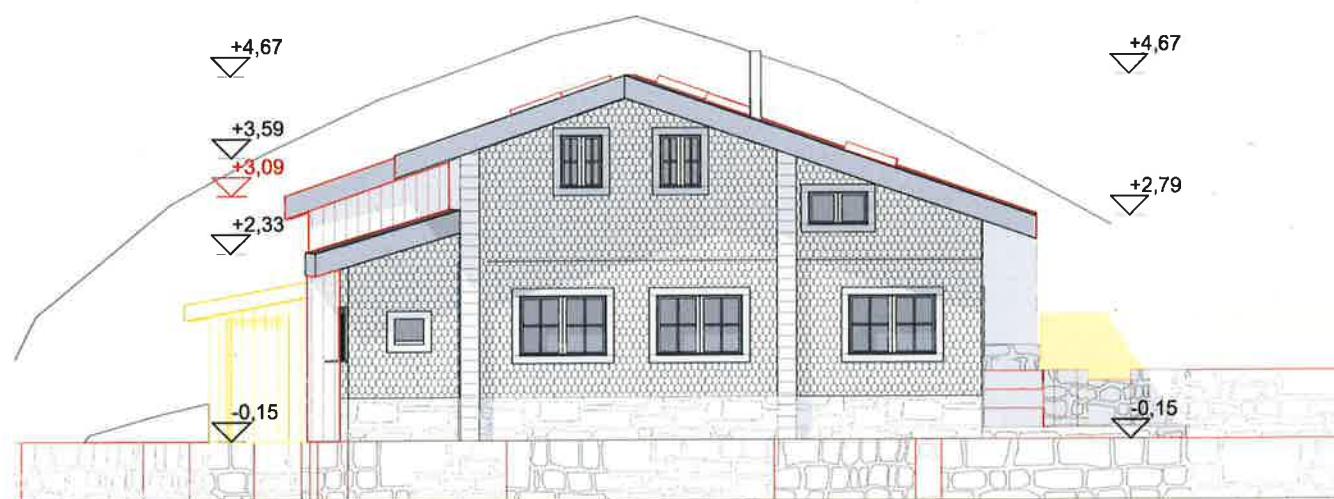

Façade Nord-Ouest



Façade Sud-Ouest

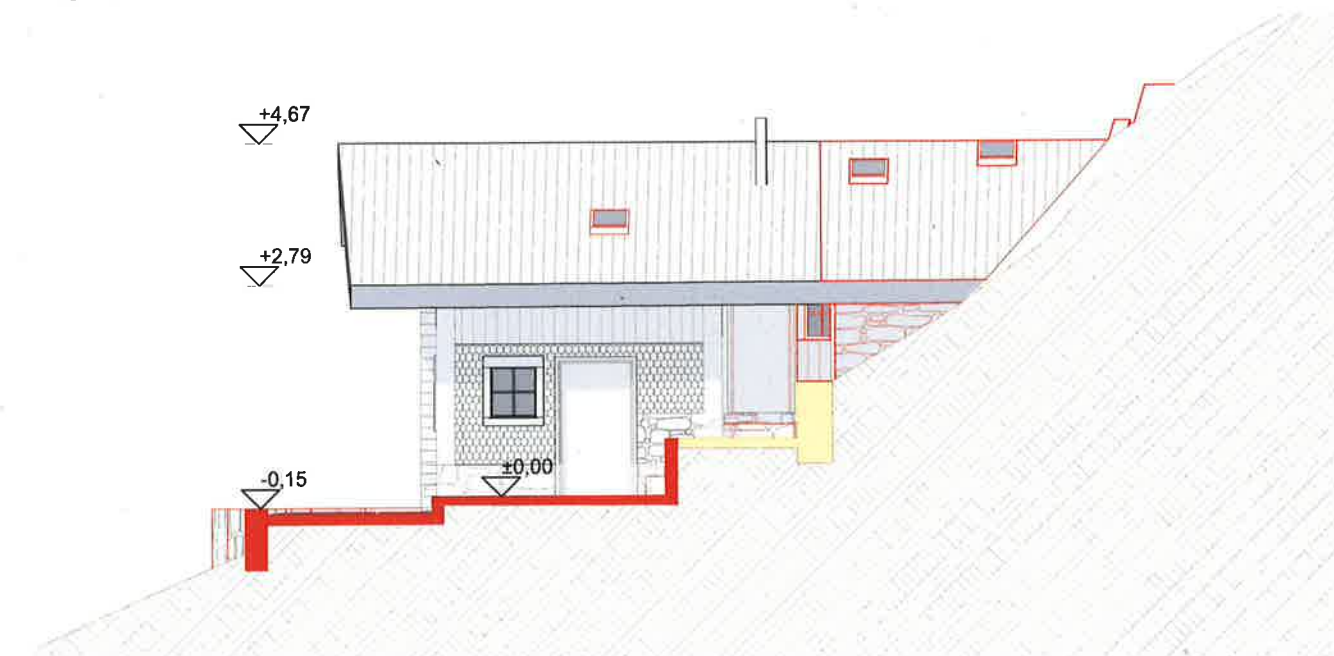

Façade Sud-Est

LEGENDE PROJET

Travaux exécutés depuis le 01.07.1972 : demande de mise en conformité
 Travaux exécutés depuis le 01.07.1972 à démolir
 Existant le 01.07.1972
 Bâtiment cadastré (ne fait pas foi quand à la conformité d'un objet)

CCHE

MAITRE DE L'OUVRAGE ET PROPRIETAIRE

Guillaume Verpiere
et Philippe Nyffenegger

Date : 06.01.26

ARCHITECTE

CCHE Nyon SA
Rue de la Morache 9
CH-1260 Nyon
nyon@cche.ch

Tél. +41 22 363 76 80
www.cche.ch

Date : 06.01.26
Max Nack

Date de mise à jour :

10.12.2025

Nom du Fichier :

22123_ENQ_Chalet_251106.pln

Ormont-Dessus | Parcelle 6902

MISE A L'ENQUETE
Mise en conformité du chalet
et de ses abords

LES QUARTETS

COUPE ET FACADES
1:100