

Vue Nord-Ouest

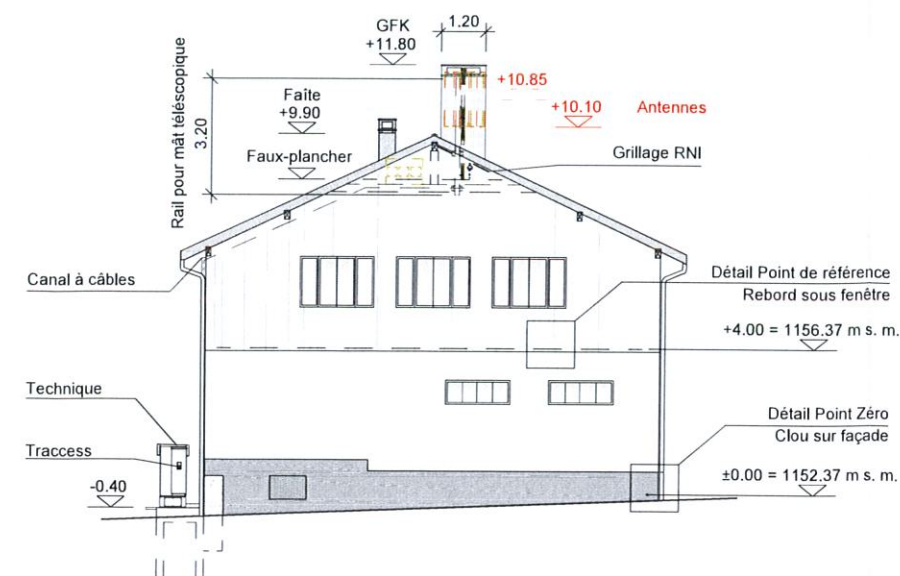

Vue Ouest

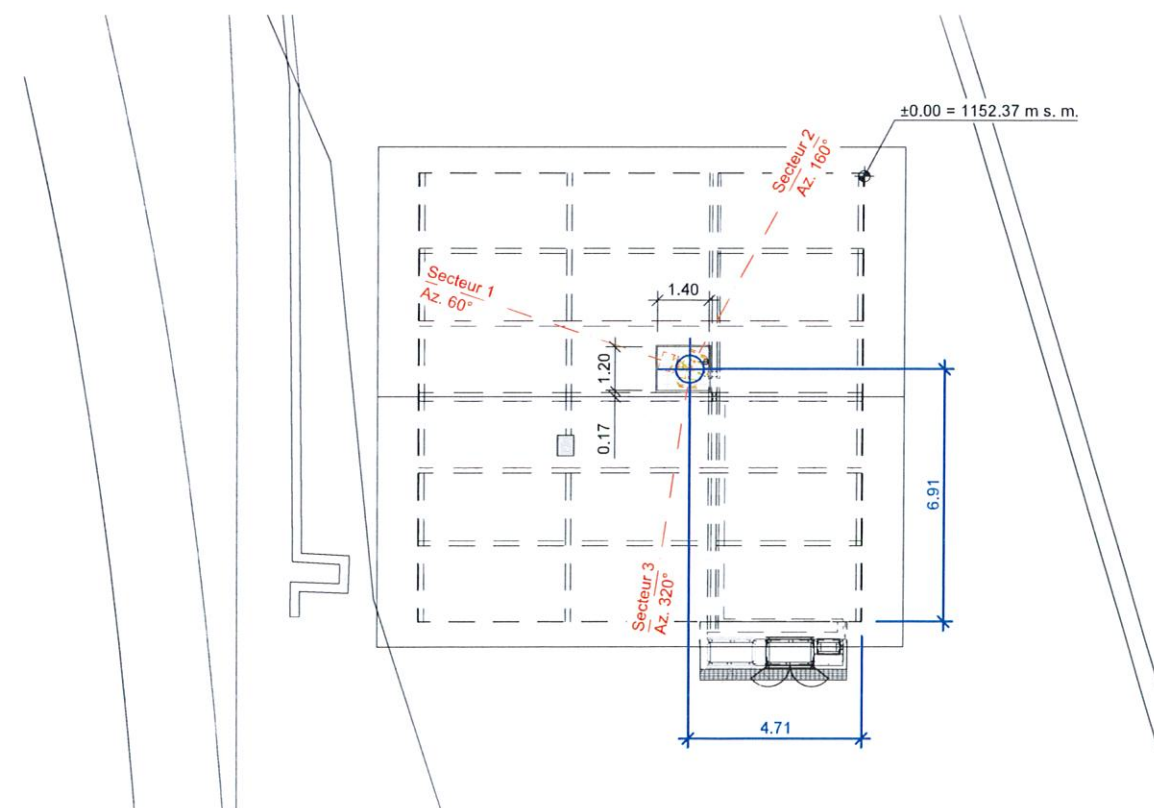
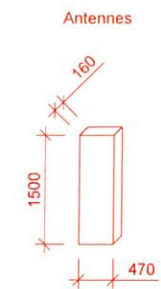

Situation

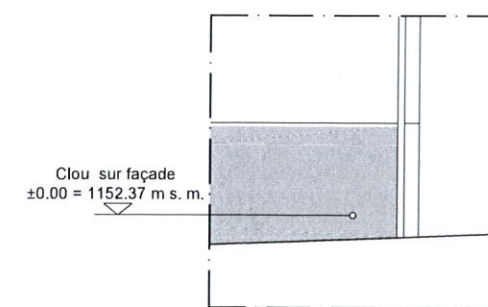

Détail Point Zéro 1:50

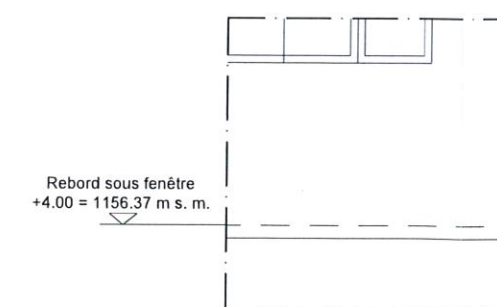

Détail Point de référence 1:50

Propriétaire du fonds

*F. Richard*  
*H. F. Bisset*

Propriétaire du site

**swisscom**

SWISSCOM (SUISSE) SA

Maître de l'ouvrage

**swisscom**

SWISSCOM (SUISSE) SA

Auteur du projet

**axians**

AXIANS SUISSE SA

**swisscom**

SWISSCOM (SUISSE) SA

**axians**  
Axians Suisse SA

1:200

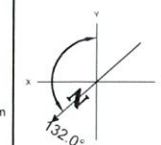
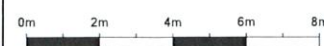

ENGINEERING				MAÎTRE DE L'OUVRAGE	
VISA	DATE	CONTRÔLE	DATE	APPROUVE	DATE
BIB	18.02.2025	LAC	18.02.2025	SCS	12.05.2025
INDEX	DATE	VISA	AJUSTEMENT		
A	14.04.2025	BIB	Ajust milieu d'antennes		

COMMUNE / CANTON	Ormont-Dessus / VD		SITE	Chemin de Nilletaz 2	
Parcelle n°	2100			1865 Les Diablerets	
CODE	DIGA		TITRE	Diablerets Gare	
CODE CO-UTILISATEUR				Mise à l'enquête	
NUMÉRO DU PROJET	200330000014		COORDONNÉES	578 049 / 133 397	FORMAT DE PLAN
				2578 049 / 1133 397	A3