

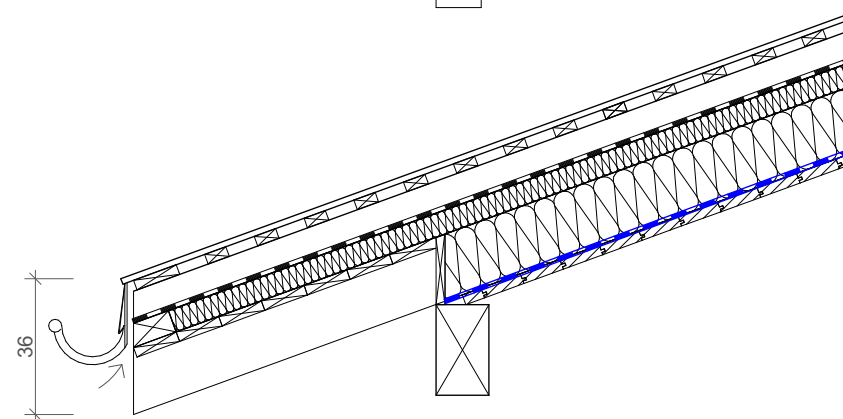

Estimation état actuel:

- Tôle ondulée brun
- Lattage 27mm
- Contre-lattage 80mm
- Carton bitumé Biktuec V60
- Lambris plein 27mm
- Chevron 100/140 mm
- Isolation 15mm
- Lattage 27/60mm
- Lambris visible R+C 13mm

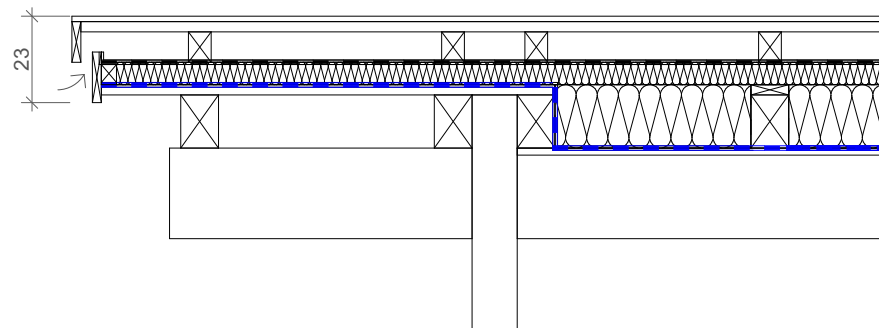

Mesures d'assainissement:

- Préfa Alu pour une meilleure intégration avec les PV
- Lambris plein 27 mm
- Contre-lattage et vide d'aération 80 mm
- Lé de sous-couverture soudé
- Isolation fibre de bois, 60 mm
- Laine de pierre T1 entre chevrons, 160 mm
- Pare-vapeur
- Chevrons 100/140 mm
- Lattage 27/60mm
- Lambris visible R+C 13mm

| | | | | | | | | | | | |
|--|--|---|--|---|-----------------------|---|---------------------------|---------------------------|---|--|--|
| Signatures : Propriétaire :  Architecte :  | | Légende : — existant — nouveau — démolé - - - limite de construction — canalisations | | Ouvrage : Les Grangettes Parcelle 7561 - ECA 77 Route des Voëttes 6, 1864 Vers l'Eglise | | Maître d'ouvrage: Sylvie Cochard Chemin du Péage 27, 1807 Blonay 079 707 13 38 - philippecochard@bluewin.ch | | | Maître d'oeuvre Nadia Gloor Architecte EPFL Rte. Col de la Croix 1 A , 1865 Les Diablerets 079 338 30 07 - gloor.nadia@bluewin.ch | | |
| N° de plan: 03-09 | | Titre: détail toiture | | Echelle : 1:20 | Format : A4 | N° de projet : 247 | Dessinateur: NG | Date : 06.01.25 | Etat du projet : AVP | | |