

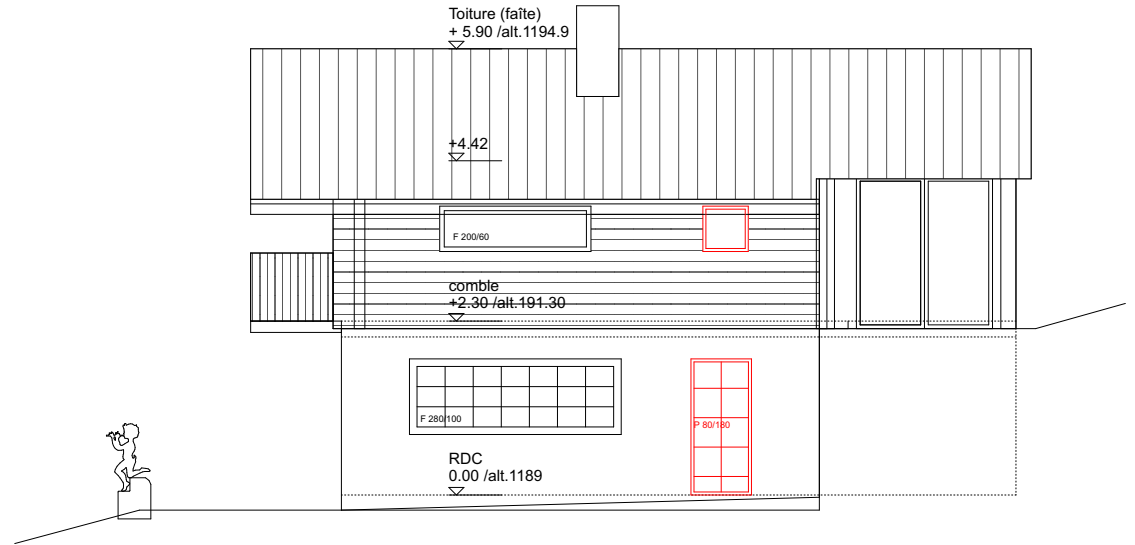

Façade SUD | 1:100

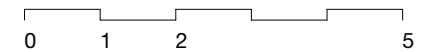

Façade EST | 1:100

Remarques : Toutes les cotes et les dimensions du projet seront vérifiées par les entreprises sur place. La réalisation des détails et des ouvrages est sous la responsabilité des entreprises et ils seront exécutés selon les normes en vigueur.



Signatures : Propriétaire :  Architecte : 	Légende : — existant — nouveau — démolé - - - limite de construction — canalisations	Ouvrage : Le Dahu Parcelle 6093 - ECA 1932 Chemin de La Corbaz 23, 1865 Les Diablerets		Maître d'ouvrage: Stéphane et Jannick Traeger Route Des Lacustres 22, 1470 Estavayer-le-lac 079 412 75 83 - stephtraeger@leslacustres.ch			Maître d'oeuvre Nadia Gloor Architecte EPFL Rte. Col de la Croix 1 A, 1865 Les Diablerets 079 338 30 07 - gloor.nadia@bluewin.ch		
		N° de plan: 05-01	Titre: Facades SUD EST	Echelle : 1:100	Format : A4	N° de projet : 200	Dessinateur: NG	Date : 30.10.24	Etat du projet : TQC