

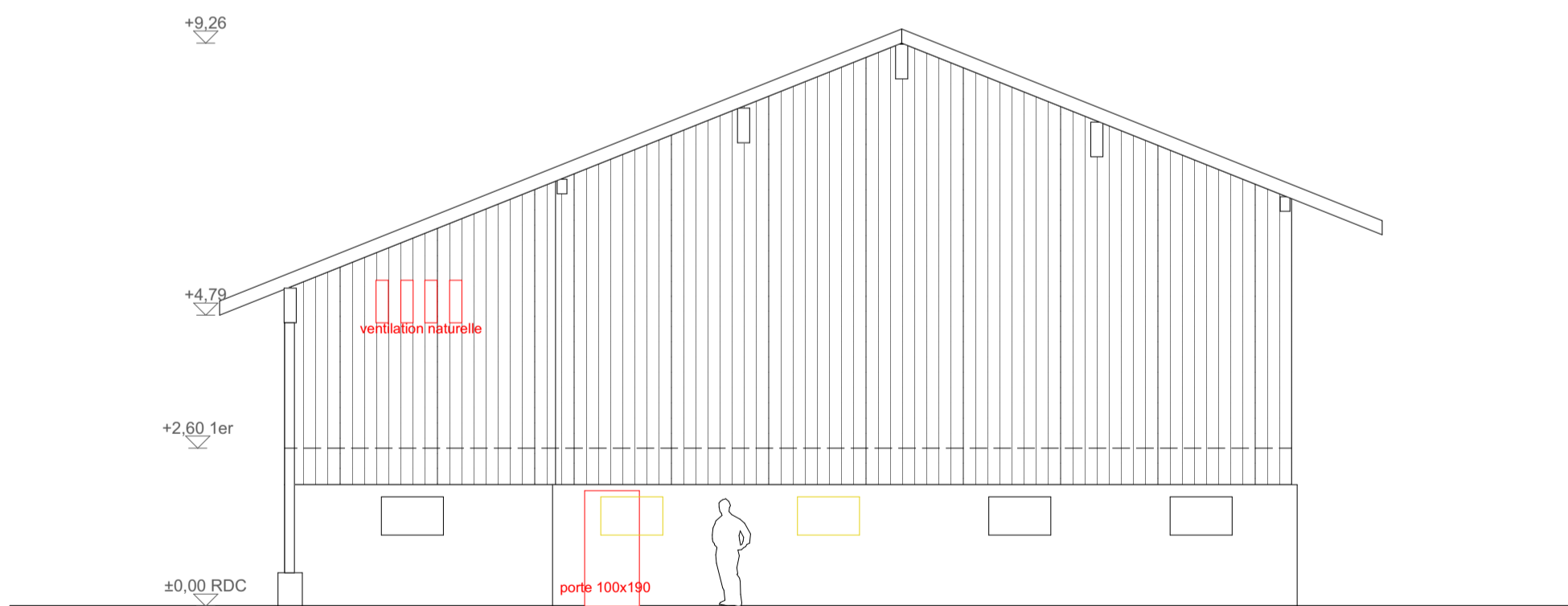

Façade NORD

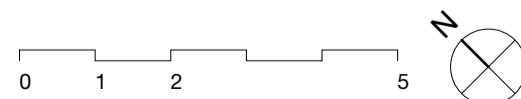

Façade SUD



Signatures : Propriétaire :  Architecte : 	Légende : — existant — nouveau — démolé - - - limite de construction — canalisations	Ouvrage : Stockage Laiterie du Petit Diable Parcelle 7400 - ECA 1897 Chemin de la Corbaz, 1865 Les Diablerets		Maître d'ouvrage: Chloe et Raphael Neukomm Rue de la gare 7, 1865 Les Diablerets 079 5406169 - laiterie-du-petit-diable@hotmail.com			Maître d'oeuvre Nadia Gloor Architecte EPFL Rte. Col de la Croix 1 A, 1865 Les Diablerets 079 338 30 07 - gloor.nadia@bluewin.ch		
		N° de plan: 33-05	Titre: facades S N	Echelle : 1:100	Format : A3	N° de projet : 248	Dessinateur: NG	Date : 15.10.24	Etat du projet : MAE