

# Commune d'Ormont-Dessus

Situation : Dessus le Crétex

Coord. moyenne : © 2'578'525 / 1'133'315

Echelle : 1:500

Altitude de référence : 1200 m

Mensuration : NPCS

Dossier technique : 117'377.001 / LF-AG

Propriétaire : PANCHAUD Philip

Parcelle n°: 5502

Pré-champ



1'224 m<sup>2</sup>

Affectation : zone de chalets (projet de PACom hors centre : zone agricole)  
Limite des constructions au DP : approuvée le 10.06.1957  
Recensement architectural : --  
Degré de sensibilité au bruit : III  
Secteur de protection des eaux : ÜB  
Mention : 2017/757/0, ID 2017/320 (Mensuration en cours)

**Plan de situation dressé pour demande d'implantation préalable :**

**Construction de garages enterrés**

La réalisation du projet implique une mise à jour du plan RF

Sceau de la Municipalité	<p>Le propriétaire</p>  <p>01 MAR 2024</p> <p>Morges, le 12 février 2024 Le géomètre breveté A. Guex </p>
--------------------------	--

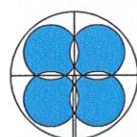

**BBHN SA**  
Ingénieurs EPF-HES  
Géomètres brevetés

GÉOMATIQUE • GÉNIE CIVIL • AMÉNAGEMENT DU TERRITOIRE

MORGES Avenue de Lonay 17b • 1110 Morges • T. 021 811 40 40  
EPALINGES Rte de la Croix-Blanche 42 • CP 47 • 1066 Epalinges • T. 021 623 13 13

membre  
**sia**



ISO 9001-14001 : 2015



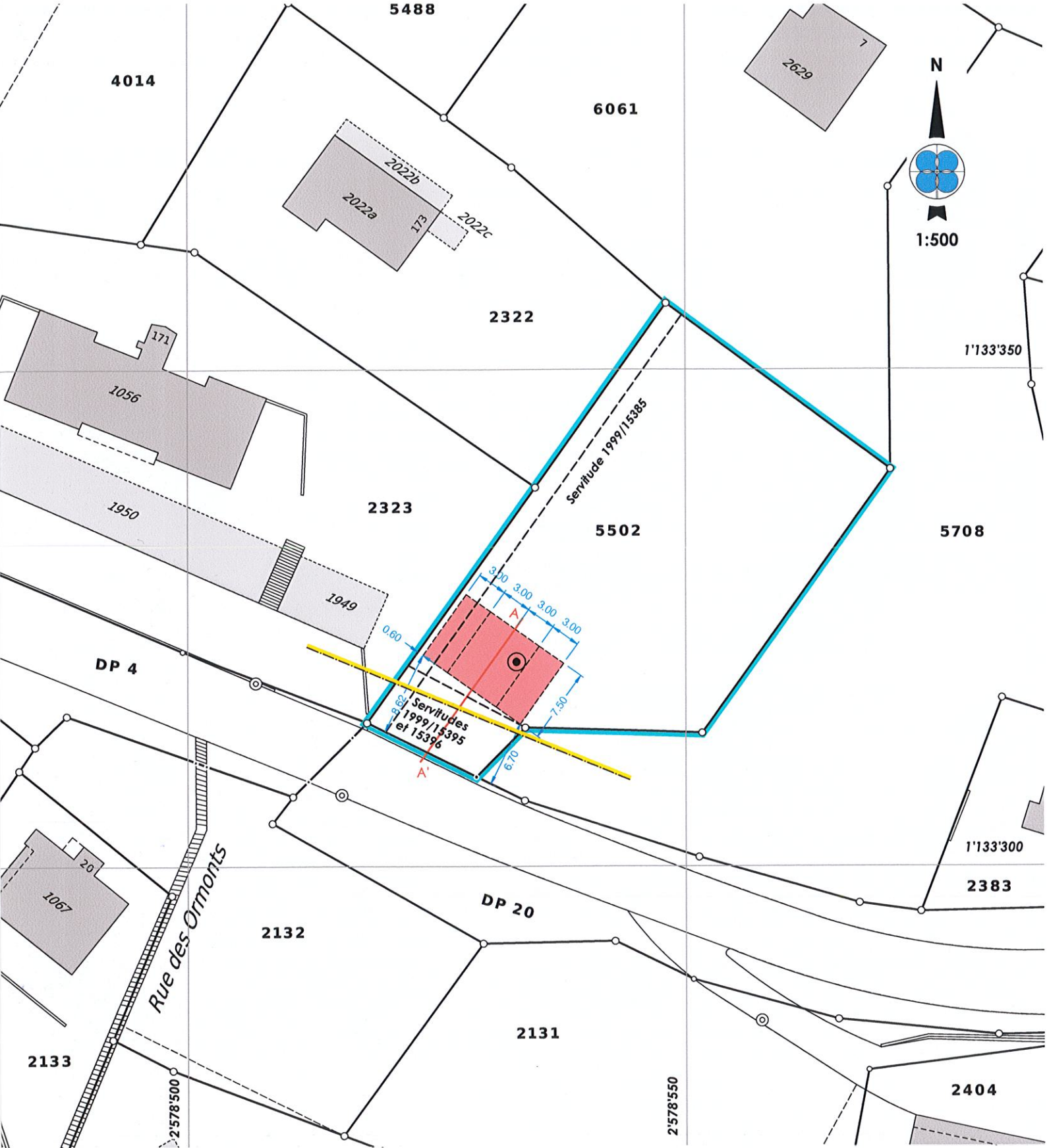

Selon LIDAR 2019  
(précision +/- 10 cm selon fournisseur)

PROFIL A-A'

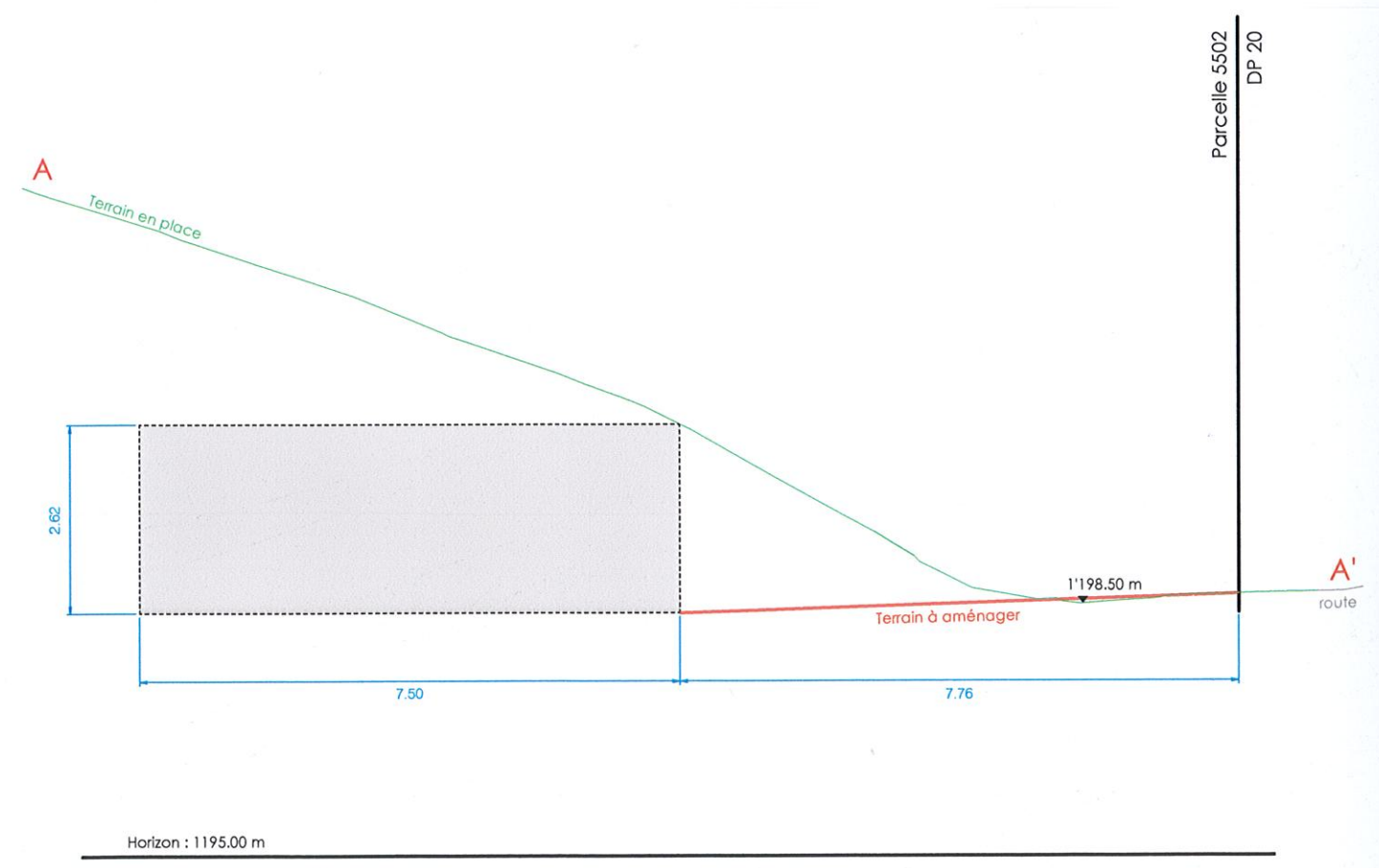

Servitudes existantes	
253788	C Canalisation(s) électriques souterraines, ID 1999/15385, figurée
372597	CD Canalisation(s) quelconques, ID 1999/15393
372599	C Passage de piste de ski, ID 1999/15394
372600	C Passage de piste de ski, ID 1999/15395, figurée
372601	C Passage à pied et pour tous véhicules, ID 1999/15396, figurée

Propriétaires voisins	
2322	Panchaud Philip
2323	PPE Ormont-Dessus
	5411/3697 à 3722
5708	Diablerets Immobilier SA
6061	Wagener François

Légende	
	Garage souterrain