

Coupe longitudinale 1:100

Promettant - acquéreur:

Requérant:
Mme et M. Isabelle et Jacques Ménétreay

Architecte:
Madame Marie Huck

- Démolition
- Nouveau
- Existant

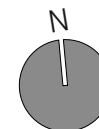

MHPM architectes | Boulevard de Pérolles 42
1700 Fribourg
mail_info@mhpm.ch
tél_+41 (0)26 422 46 58

Dossier de mise à l'enquête
070_Agrandissement d'un chalet
aux Diablerets
Propriété de M. et Mme Ménétreay

COUPE LONGITUDINALE A-A MAE-070-01-A

dessin	KW+JG+LR	échelle	1/100
date	21.12.2023	format	A2
modif	23.01.2024	phase	Mise à l'enquête